

法人名	特定非営利活動法人福岡県総合福祉協議会																																														
事業所名	障がい者支援センターころ																																														
	〈就労継続支援B型〉 定員：20名				令和4年2月7日現在																																										
住所	福岡県八女市津江高島565番地3																																														
TEL	0943-24-1032			FAX		0943-22-9205																																									
事業内容	<p>さまざまなニーズに応じての支援を行っている。(施設でゆっくりと作業をしたい方にはゆっくりとした作業の提供。お昼までの時間しか利用できない人には午前中のみの利用等)</p> <p>高い工賃が希望の利用者様には施設外就労(外部の企業)を提供している。また外部の企業とも連携を図り実習を通じて社会性についての支援を行う。</p> <p>まずは施設見学からお気軽にどうぞ。</p>																																														
仕事内容	<p>〈施設内作業〉</p> <ul style="list-style-type: none"> <li>・ロウソク作業 ・タオル作業</li> <li>・ガワ作業 ・贈答品などの箱折作業</li> <li>・袋折作業 ・しいたけ収穫、袋詰め作業</li> <li>・入浴剤作業、みかん作業</li> <li>・神社の鈴作業</li> </ul>			<p>〈施設外作業〉</p> <ul style="list-style-type: none"> <li>・砂利作業 ・宮野公園清掃</li> <li>・いちご箱折作業 ・なす選別作業</li> <li>・多肉植物作業 ・野菜袋詰め作業</li> <li>・贈答品などの商品入れ作業</li> <li>・草取り作業 ・草刈り作業</li> </ul>																																											
利用者構成	<p>※主な対象障害に「◎」、対応可能な障害に「○」を記入してください。</p> <table border="1"> <tr> <th>障害種別</th> <th>身体障害</th> <th>知的障害</th> <th>精神障害</th> <th>発達障害</th> <th>高次脳</th> <th>難病</th> <th></th> </tr> <tr> <td></td> <td>○</td> <td>◎</td> <td>◎</td> <td>○</td> <td>○</td> <td>○</td> <td></td> </tr> </table> <p>※年齢構成は該当者があれば「○」を記入してください。</p> <table border="1"> <tr> <th>年齢/性別</th> <th>18～</th> <th>20代</th> <th>30代</th> <th>40代</th> <th>50代</th> <th>60代</th> <th>70代</th> </tr> <tr> <td>男性</td> <td>○</td> <td>○</td> <td>○</td> <td>○</td> <td>○</td> <td>○</td> <td>○</td> </tr> <tr> <td>女性</td> <td>○</td> <td>○</td> <td>○</td> <td>○</td> <td>○</td> <td>○</td> <td>○</td> </tr> </table> <p>○補足があればお書きください</p>							障害種別	身体障害	知的障害	精神障害	発達障害	高次脳	難病			○	◎	◎	○	○	○		年齢/性別	18～	20代	30代	40代	50代	60代	70代	男性	○	○	○	○	○	○	○	女性	○	○	○	○	○	○	○
障害種別	身体障害	知的障害	精神障害	発達障害	高次脳	難病																																									
	○	◎	◎	○	○	○																																									
年齢/性別	18～	20代	30代	40代	50代	60代	70代																																								
男性	○	○	○	○	○	○	○																																								
女性	○	○	○	○	○	○	○																																								
職員構成	<table border="1"> <tr> <th>職員数</th> <th>男性</th> <th>女性</th> </tr> <tr> <td></td> <td>3名</td> <td>8名</td> </tr> </table>		職員数	男性	女性		3名	8名	<p>※専門職について(記載がないものは追記してください)</p> <table border="1"> <tr> <th>管理職</th> <th>サービス管理責任者</th> <th>目標工賃達成指導員</th> <th>職業指導員</th> <th>生活支援員</th> </tr> <tr> <td>1</td> <td>1</td> <td>1</td> <td>6</td> <td>2</td> </tr> </table>					管理職	サービス管理責任者	目標工賃達成指導員	職業指導員	生活支援員	1	1	1	6	2																								
職員数	男性	女性																																													
	3名	8名																																													
管理職	サービス管理責任者	目標工賃達成指導員	職業指導員	生活支援員																																											
1	1	1	6	2																																											
食事提供	有・ <input checked="" type="radio"/> 無	<p>昼食代 円</p> <p>〈備考〉</p> <p>事業所で、400円で購入することも可能です。利用者によって、自宅からお弁当を持参される方、スーパーやコンビニで購入して持参される方様々です。</p>																																													
必要経費	特になし																																														
利用日時	<p>週6日開所 月～金 10:15～15:00 土 10:00～11:30</p> <p>※働き方は人さまざまです。週1回利用～、午前のみ、午後のみ。お気軽にご相談ください。</p>																																														
送迎の有無	<input checked="" type="radio"/> 有・無	<p>〈送迎エリア・費用など〉</p> <p>送迎費用なし。送迎エリア:八女(市内、黒木、上陽、白木)・筑後・久留米、みやま</p>																																													
車いす対応の有無	<input checked="" type="radio"/> 有・無	<p>〈備考〉</p> <p>車いすを利用している方あり。玄関には、スロープを設置しています。トイレには手すり完備。</p>																																													

	<1日の流れ>	<年間行事>
1日の流れ 年間行事	平日(月～金) 8:45～ 送迎 10:15～ 朝礼・作業 11:00～ 休憩 11:10～ 作業 12:00～ 昼休み 13:00～ 作業 14:00～ 休憩 14:10～ 作業 15:00～ 終礼・送迎 土曜日 8:30 送迎 10:00 朝礼・作業・イベント 10:30 休憩 10:40 作業・イベント 11:30 終礼・送迎	毎週土曜日は余暇支援。 土曜日については、利用者様で、活動内容(作業・イベント)から選択できます。 <施設内行事> ・調理支援 ・食事会 ・忘年会 ・もちつき ・お菓子作り講習会 ・ドローン講習会 ・スポーツ大会 ・小物づくり講習会 ・マニキュア講習会など。 <施設外行事> ・マリンワールド ・久留米ゆめタウン ・大牟田市
アピールポイント	就労継続支援B型事業特有の柔軟なサービス提供を通じ、真の意味で幅広い利用者のニーズに応える体制ができています。具体的には以下の三つであります。 ①「実力発揮で働く」をサポート…施設外就労による実践的な支援 ②「落ち着いて働く」をサポート…自分のペースでできる作業の充実 ③「希望する暮らし」をサポート…利用者の生活支援から就職支援まで幅広く対応 利用者様の望んでいる暮らしに合わせて、幅広い支援を職員一同明るく対応していきます。 例えば、就職希望の方は、施設内作業や施設外就労を通して経験を積んで、職員と打ち合わせを行いながら就職を目指していきます。工賃がたくさんほしい方については、利用者さんの体調に合わせて工賃が高くもらえる仕事の提供を行っています。	

### 《写真》

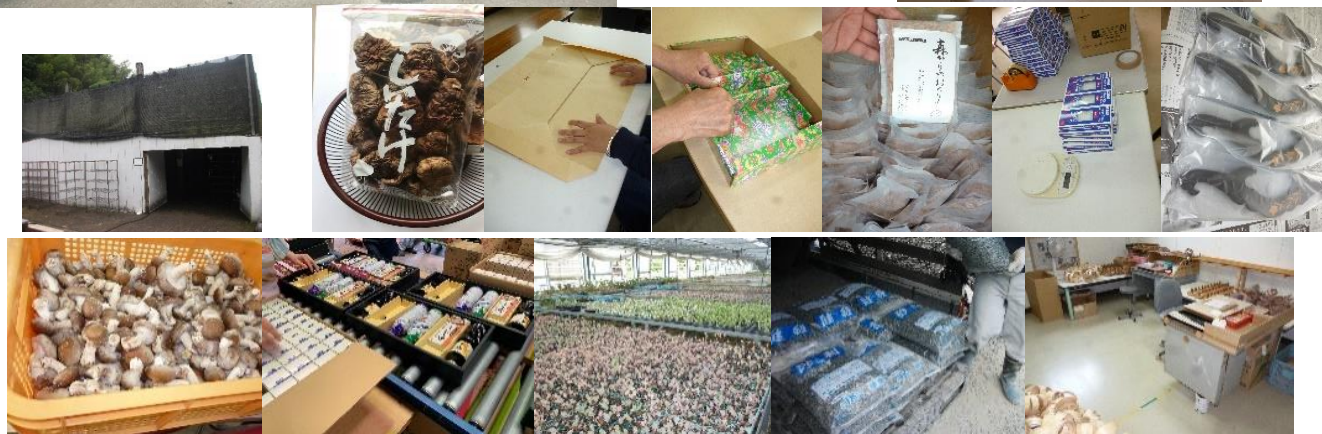

ぜひ、ご覧下さい

ブログ配信中!

<http://cocoro-tobila.com/>

